

TERVEZETT A-A METSZET M=1:100

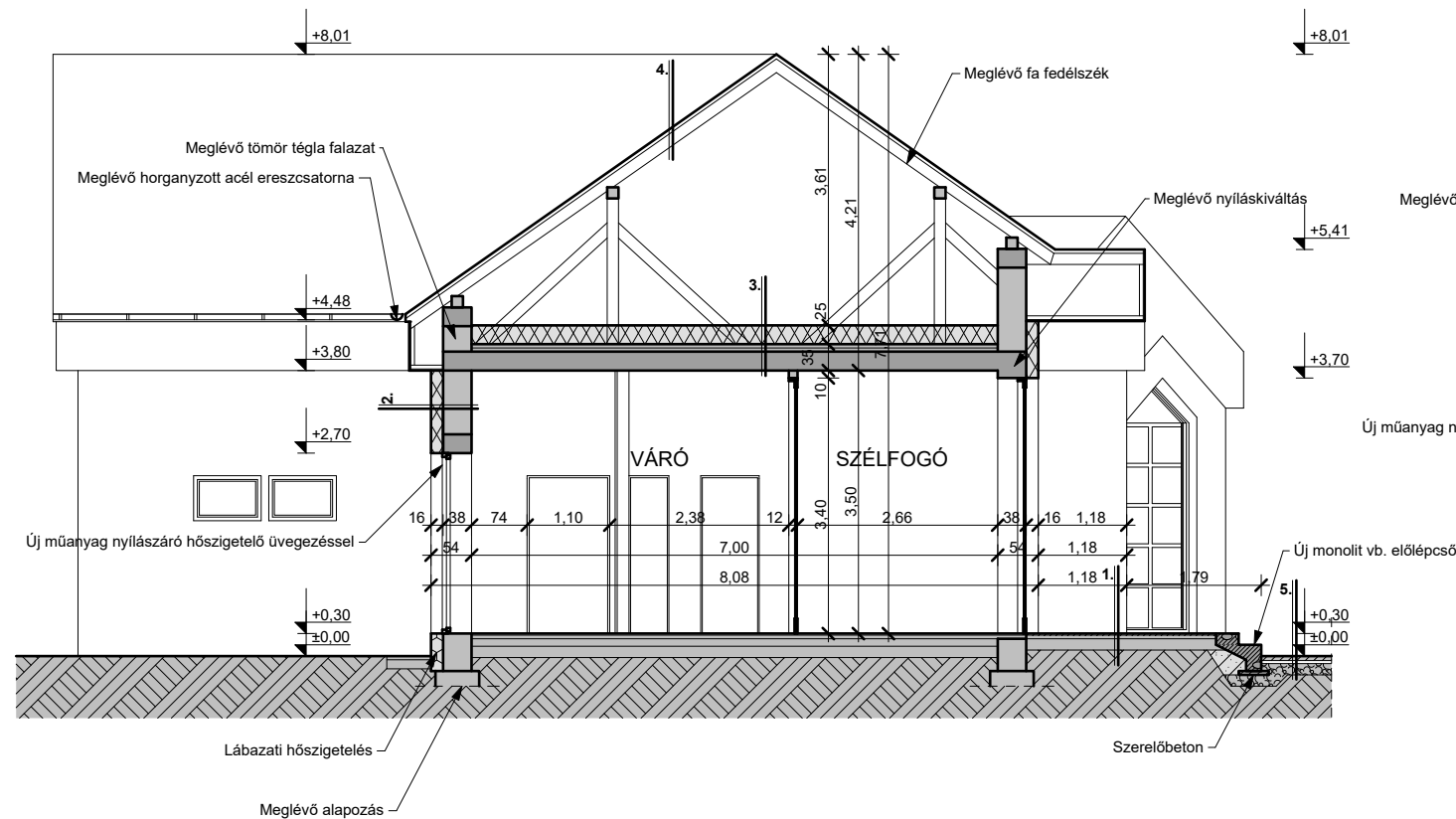

TERVEZETT B-B METSZET M=1:100

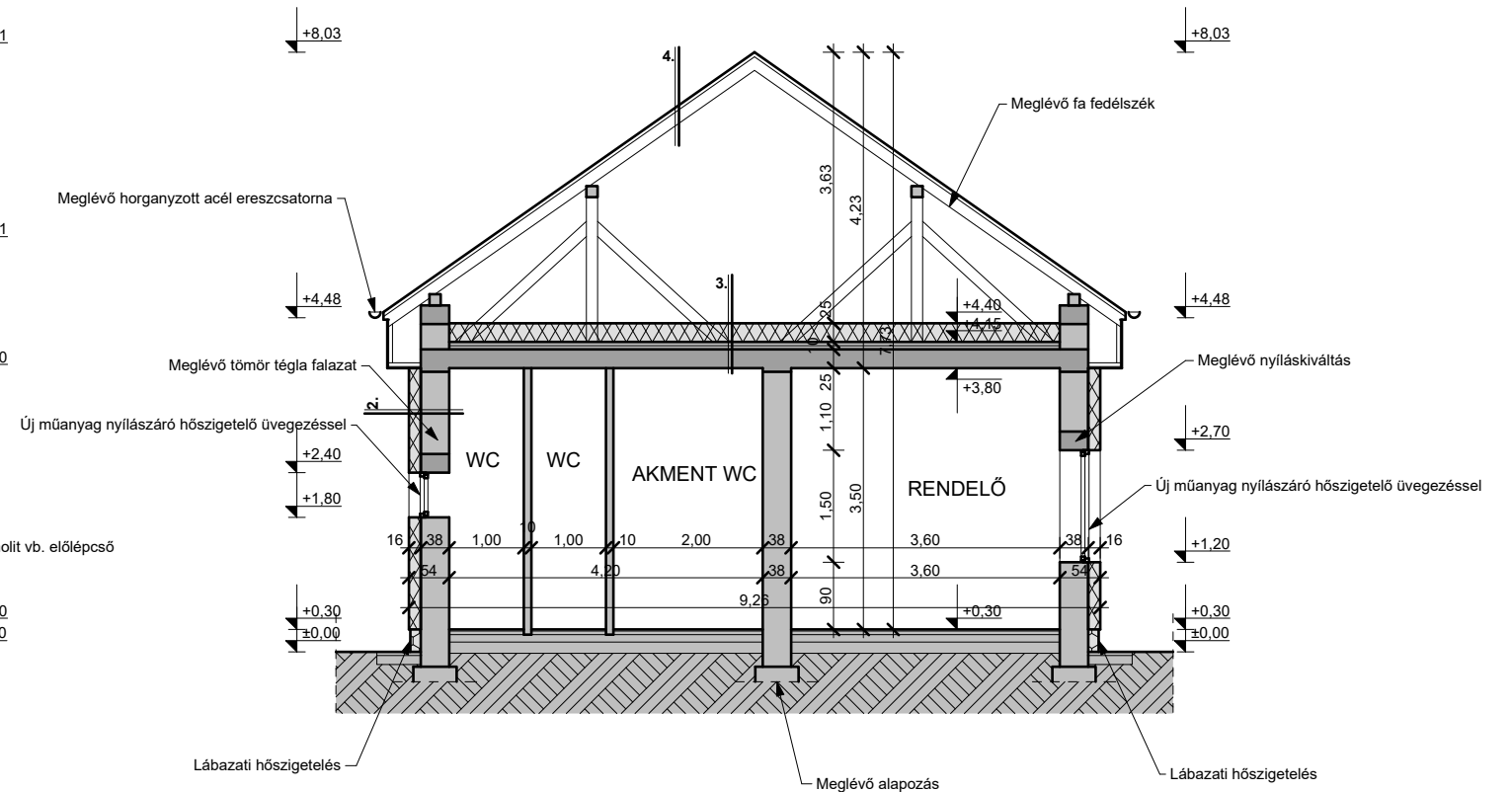

RÉTEGREND:

- 1 cm Új csm kerámia padlóburk+ragasztó
1 rtg. Új ígyenlítő réteg
Elbontott kerámia burkolat
Elbontott ragasztó réteg
Meglévő padlórétegrend
Meglévő tömörített feltöltés
- 1 rtg. Új dryvit nemesvakolati rendszer
16 cm Új EPS homlokzati hőszigetelés
38 cm meglévő téglafalazat
1,5 cm Meglévő belső vakolat Hvb 10
- 25 cm szálas hőszigetelés
1 rtg. párazáró fólia
Meglévő földmértégrend
Meglévő mennyezetvakolat
- Új Gerard cserepeslemez fedés
2,5 cm Új fa cserépléc
5 cm Új fa ellenléc
1 rtg. Új tetőfólia
15 cm meglévő, átellenőrzött fa szaruzat
- 6 cm kiselemes térburkolat
4 cm finom köörlemény ágyazat
15 cm tömörített kavicsfeltöltés

Munkaszám: 86./2016.	
 Tervező: KERHOME Tervező, Kivitelező, Tanácsadó és Szolgáltató Kft. 5900 Orosháza, Móra Ferenc u. 36/a. tel.: 06-30-364-1801; email: kerhomekft@gmail.com, web: www.kerhome.hu	
Építés helye és címe: 5747 Almáskamarás, Szent István Park Hrsz.: 362/2 Orvosi rendelő és védőnői szolgálat	
Tervfajta: Építési engedélyterv	
Dátum: 2016. február hó	
Tervlapnév: TERVEZETT A-A, B-B metszet	
Rajzszerkesztés: E - 3	
Ügyvezető, építészmérnök: Keresztes Attila	Felelős tervező: Csökmei László Erik E1-04-0206
Szerkesztő: Horváth István	