

ÁLLAPOT DÉLNYUGATI HOMLOKZAT M=1:100

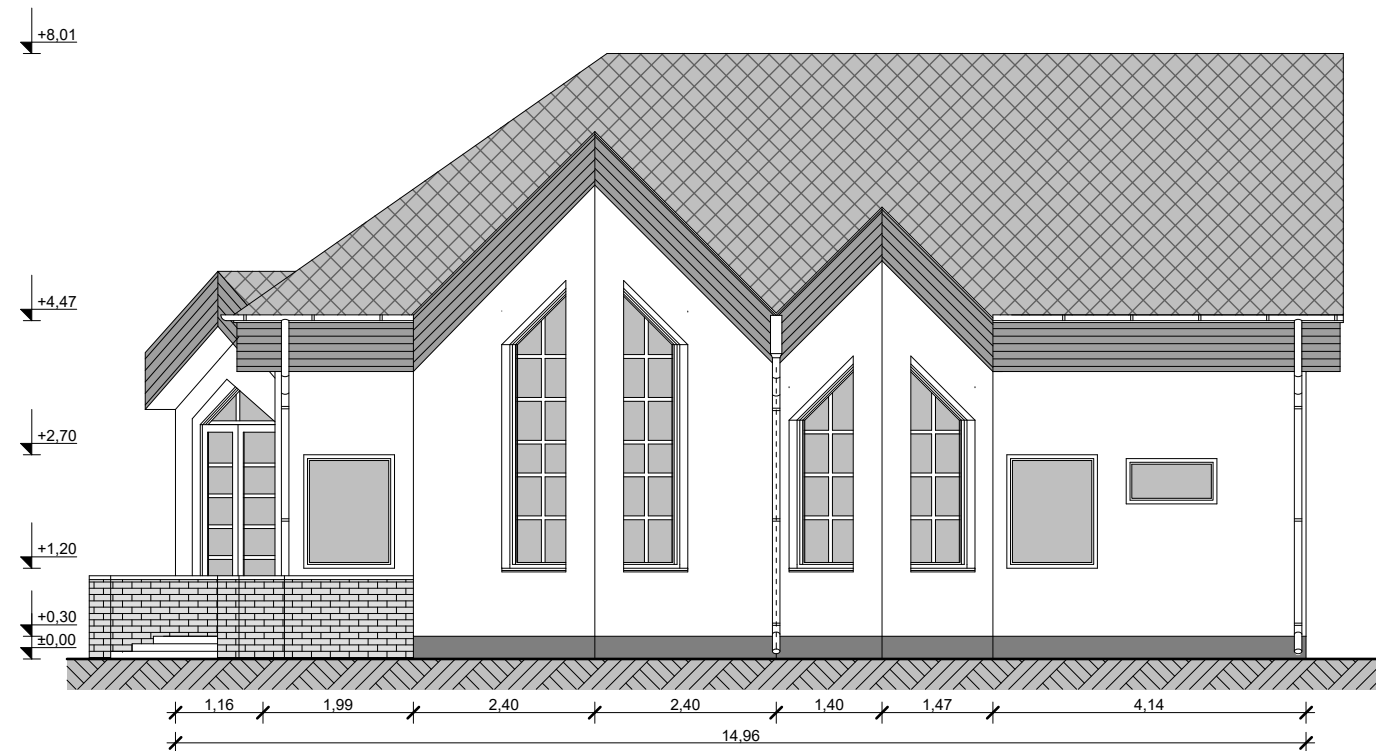

ÁLLAPOT ÉSZAKKELETI HOMLOKZAT M=1:100

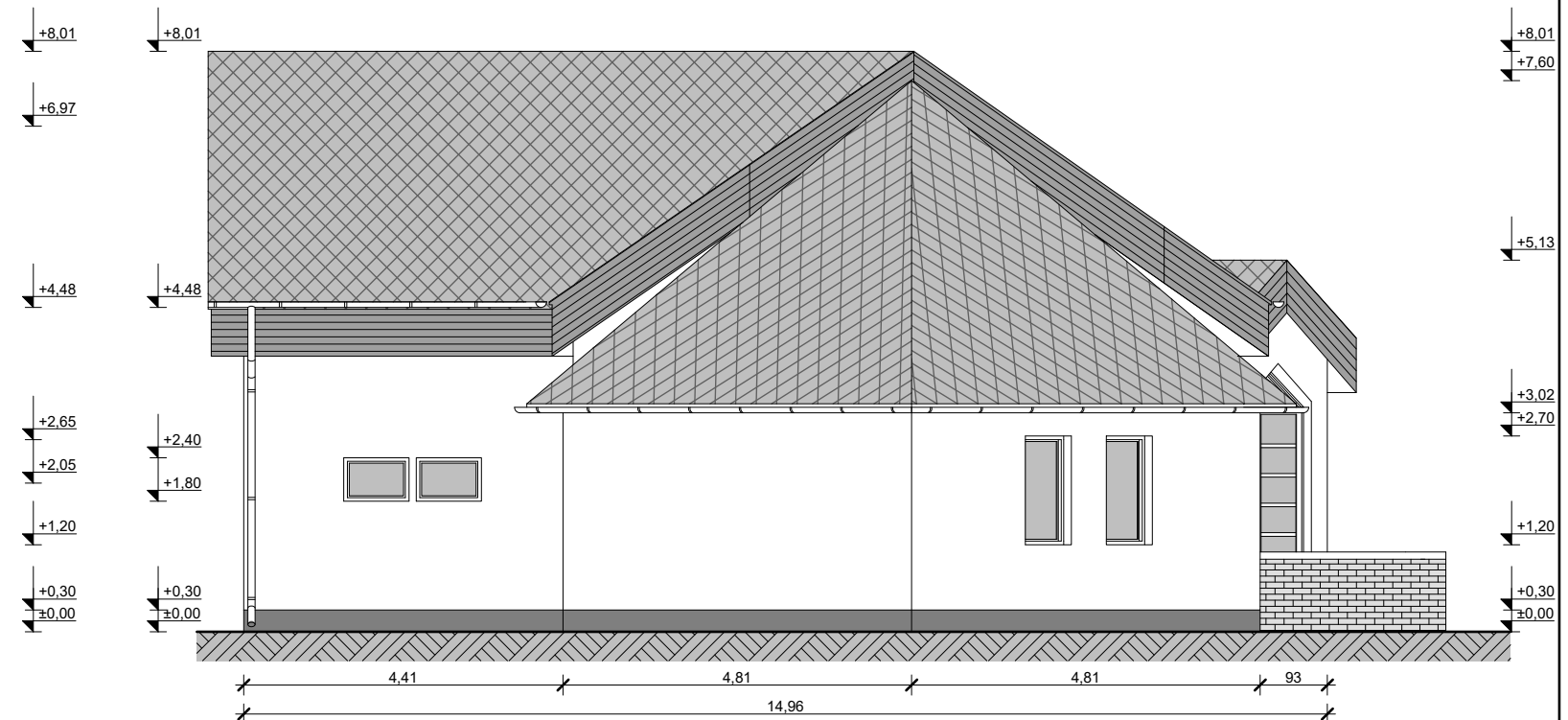

Munkaszám: 86./2016.	
 Tervező: KERHOME Tervező, Kivitelező, Tanácsadó és Szolgáltató Kft. 5900 Orosháza, Móra Ferenc u. 36/a. tel.: 06-30-364-1801; email: kerhomekft@gmail.com, web: www.kerhome.hu	
Építés helye és címe: 5747 Almáskamarás, Szent István Park Hrsz.: 362/2 Orvosi rendelő és védőnői szolgálat	
Építető, megrendelő neve és címe: Projektfelügyelet - Országos Projekttervező, - támogató és -felügyelő Kft. Székhely: 1163 Bp. , Batsányi János utca 28-32. Iroda: 2100 Gödöllő, Dózsa György út 69/A.	
Tervfajta: Építési engedélyterv	Dátum: 2016. február hó
Tervlapnév: Tervezett Ék-i, Dny-i homlokzat	Rajzszám: A - 6
Ügyvezető, építészmérnök: Keresztes Attila	Felelős tervező: Csökmei László Erik E1-04-0206
Szerkesztő: Horváth István	

Jelen dokumentáció a Kerhome Kft. szellemi terméke, amely szerzői jogvédelem alá tartozik.