

# ÁLLAPOT A-A METSZET M=1:100

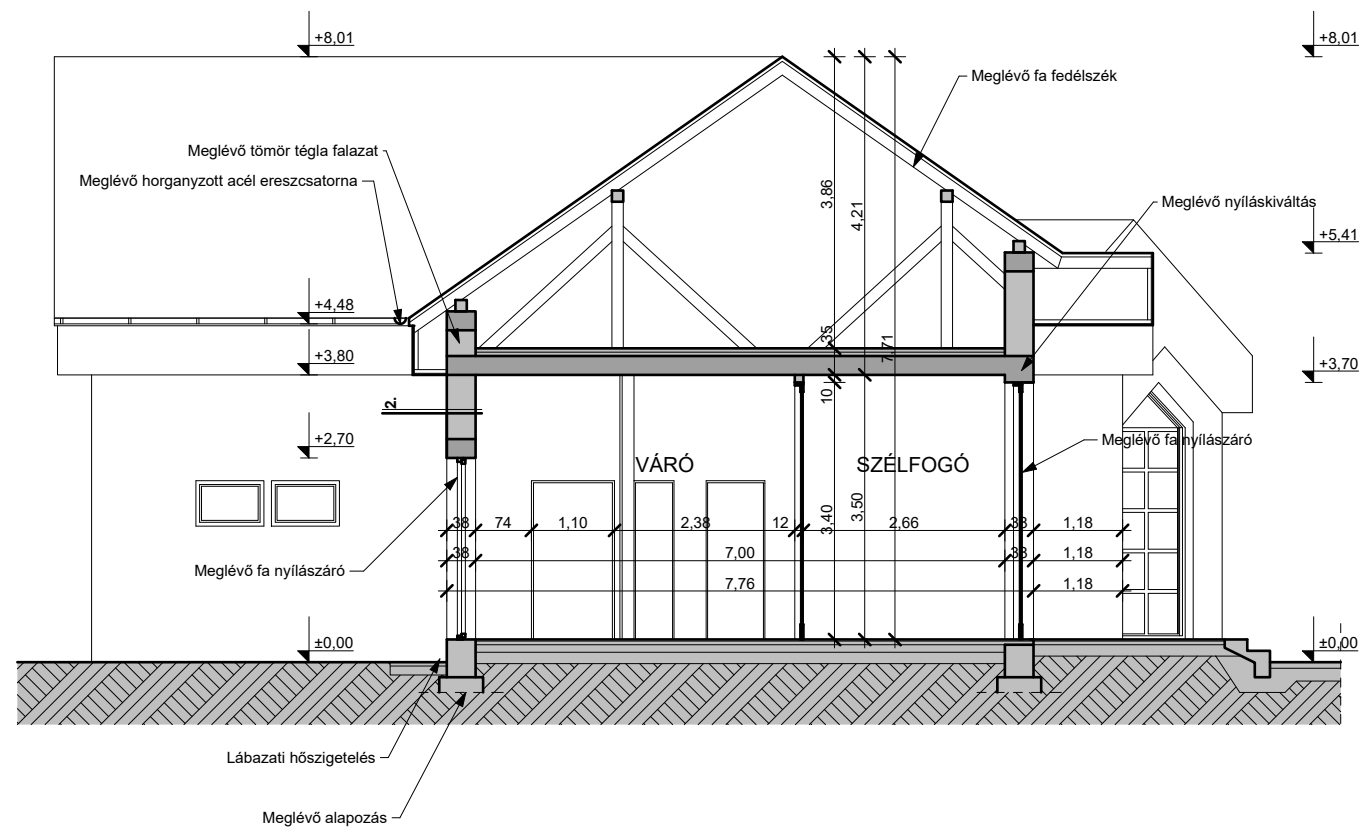

# ÁLLAPOT B-B METSZET M=1:100

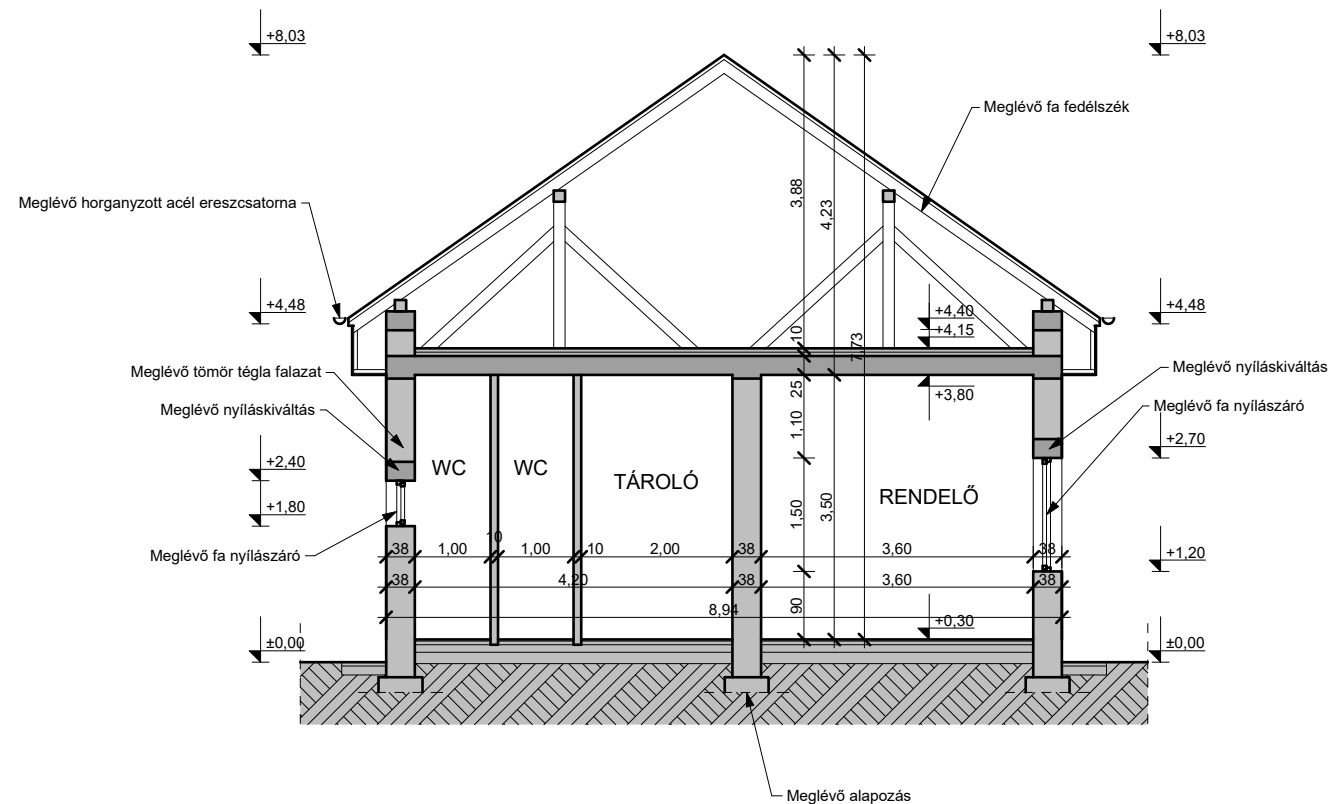

Munkaszám: <b>86./2016.</b>	
 Tervező: <b>KERHOME Tervező, Kivitelező, Tanácsadó és Szolgáltató Kft.</b> 5900 Orosháza, Móra Ferenc u. 36/a. tel.: 06-30-364-1801; email: kerhomekft@gmail.com, web: www.kerhome.hu	
Építés helye és címe: <b>5747 Almáskamarás, Szent István Park Hrsz.: 362/2</b> Orvosi rendelő és védőnői szolgálat	
Építtető, megrendelő neve és címe: <b>Projektfelügyelet - Országos Projekttervező, -támogató és -felügyelő Kft.</b> Székhely: 1163 Bp. Batsányi János utca 28-32. Iroda: 2100 Gödöllő, Dózsa György út 69/A.	
Tervfajta: <b>Építési engedélyterv</b>	Dátum: <b>2016. február hó</b>
Tervlapnév: <b>Állapot A-A, B-B metszet</b>	Rajkszám: <b>A - 3</b>
Ügyvezető, építészmérnök: <b>Keresztes Attila</b>	Felelős tervező: <b>Csókmei László Erik</b> E1-04-0206
Szerkesztő: <b>Horváth István</b>	

Ezen dokumentáció a Kerhome Kft. szellemi terméke, amely szeszről jogvédelem alá tartozik.