

TERVEZETT DÉLNYUGATI HOMLOKZAT M=1:100 TERVEZETT ÉSZAKKELETI HOMLOKZAT M=1:100

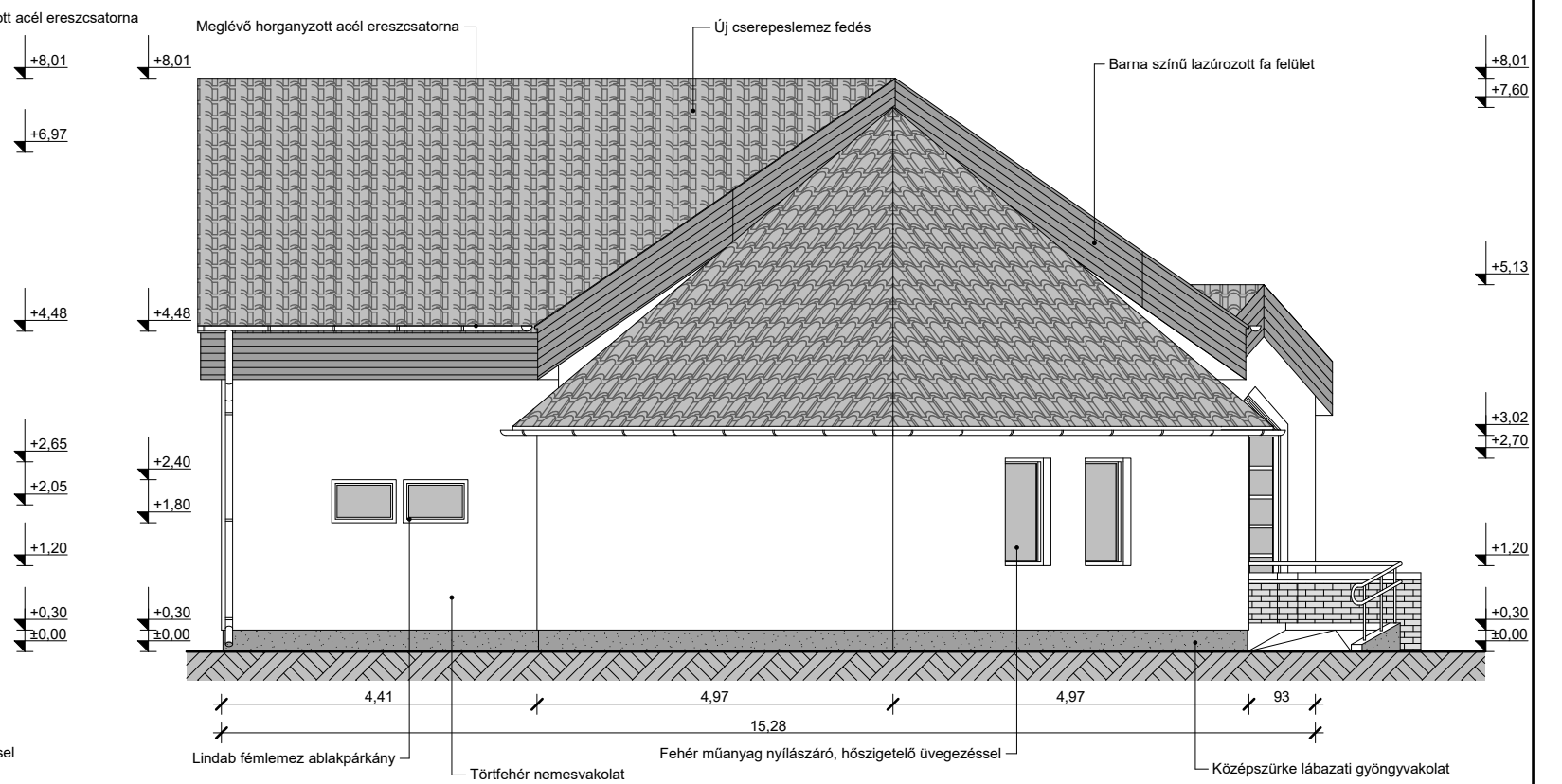

Munkaszám: **86./2016.**

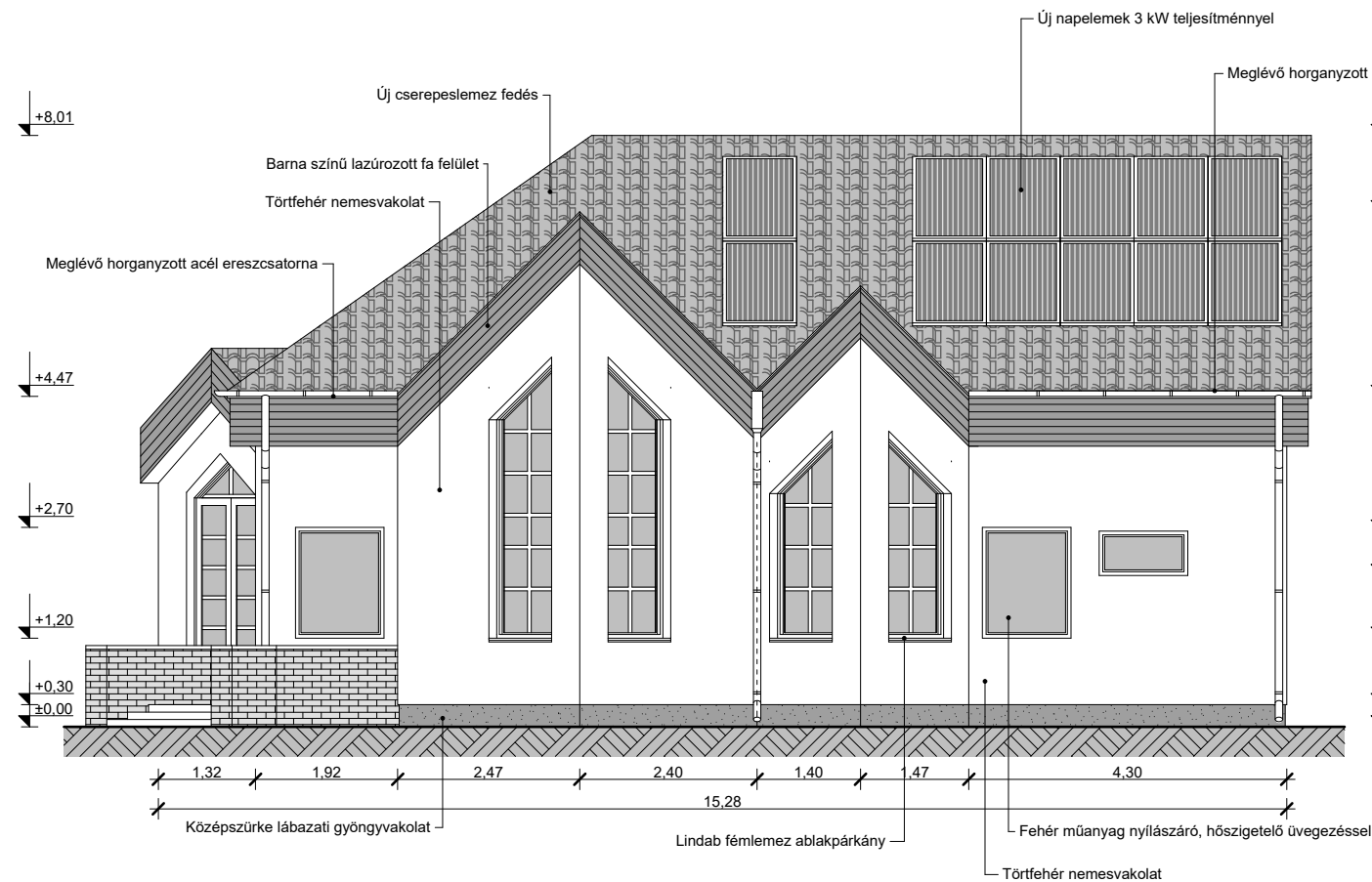

Tervező:
KERHOME Tervező, Kivitelező, Tanácsadó és Szolgáltató Kft.
 5900 Orosháza, Móra Ferenc u. 36/a. tel.: 06-30-364-1801;
 email: kerhomekft@gmail.com, web: www.kerhome.hu

Építés helye és címe:
5747 Almáskamarás, Szent István Park Hrsz.: 362/2
Orvosi rendelő és védőnői szolgálat

Tervfajta:
Építési engedélyterv

Építető, megrendelő neve és címe:
Projektfelügyelet - Országos Projekttervező,
- támogató és -felügyelő Kft.
 Székhely: 1163 Bp. , Batsányi János utca 28-32.
 Iroda: 2100 Gödöllő, Dózsa György út 69/A.

Dátum: **2016. február hó**
 Tervlapnév:
Tervezett Ék-i,
Dny-i homlokzat

Ügyvezető, építészmérnök: **Keresztes Attila**
 Felelős tervező: **Csökmei László Erik**
 E1-04-0206
 Szerkesztő: **Horváth István**

Rajzszám:
E - 6

Jelen dokumentáció a Kerhome Kft. szellemi terméke, amely szerzői jogvédelem alá tartozik.