

# ÁLLAPOT ALAPRAJZ M=1:100

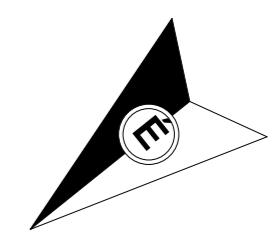
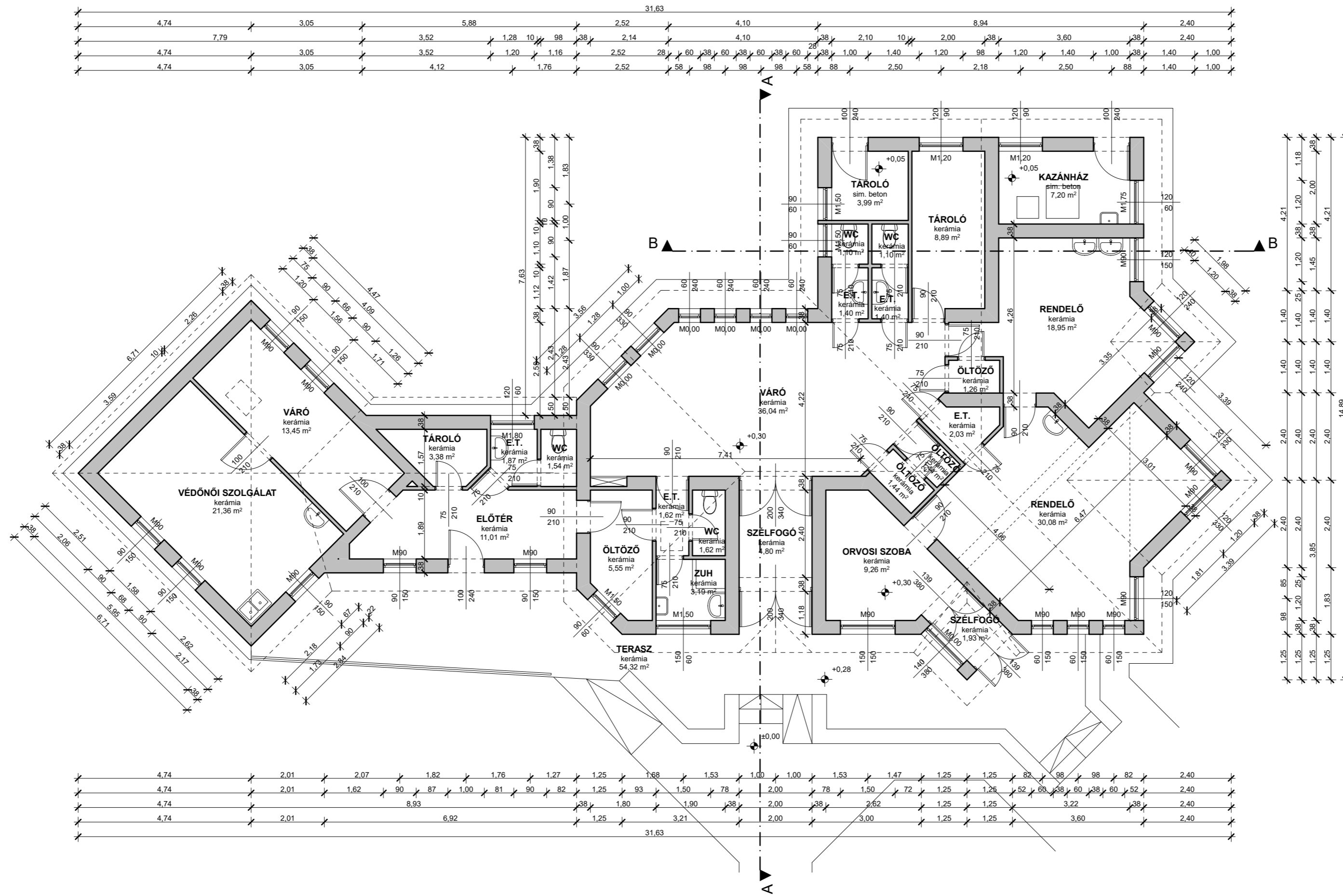

Munkaszám: 86./2016.	
 Tervező: <b>KERHOME Tervező, Kivitelező, Tanácsadó és Szolgáltató Kft.</b> 5900 Orosháza, Móra Ferenc u. 36/a. tel.: 06-30-364-1801; email: kerhomekt@gmail.com, web: www.kerhome.hu	
Építés helye és címe: <b>5747 Almáskamarás, Szent István Park Hrsz.: 362/2</b> Orvosi rendelő és védőnői szolgálat	Tervfajla: <b>Építési engedélyterv</b>
Építető, megrendelő neve és címe: <b>Projektfelügyelet - Országos Projekttervező, -támogató és -felügyelő Kft.</b> Székhely: 1163 Bp., Batsányi János utca 28-32. Iroda: 2100 Godólló, Dózsa György út 69/A.	Dátum: <b>2016. február hó</b> Tervlapnév: <b>Állapot alaprajz</b>
Rajzszám: <b>A - 2</b>	Rajzszám: (Empty)
Ügyvezető, építészmérmős: <b>Kéresztes Attila</b>	Felelős tervező: <b>Csökmői László Erik</b> E1-04-0206
Szerkesztő: <b>Horváth István</b>	(Empty)

Az építési engedélyterv készítéséhez a Kéresztes Attila által készített állapot alaprajzra támaszkodunk.